

独立行政法人  
労働者健康安全機構

中部ろうさい病院

名古屋市港区



# 病院外観

承認病床数 556床



# 理念：心の痛みがわかる人材の育成

共感する心、心の痛みを理解できる人間性を備え、最新知識・技術に裏打ちされた診断・治療を実行し、心の支えも提供できる医師を育てることを目標とします。

“明るく、楽しく働ける職場”をスローガンに、社会人として恥ずかしくない素晴らしい医師、医療スタッフが育つ環境をつくるとともに、気概ある若い人が集い、働き甲斐と活気のある病院を目指します。



# プログラム目標

## 「総合力を重視した 専門医養成」

- 各種疾患の初療を行うことにより  
救急疾患に対応する
- チームの一員(主治医)として  
担当した症例の診療に責任を持つ



# 臨床研修センター

## ●平成22年8月25日開設

・センター長 藤田 芳郎

(副院長、腎臓内科部長、リウマチ・膠原病科部長)

・副センター長 滝澤 直歩

(リウマチ・膠原病科部長)

・専任研修センター事務部

## ●専門フロア

・40人規模のカンファランススペース

・カンファランス用電子カルテ、ネットワーク環境

・シミュレーター整備



# 募集人数

- 2025年 11名
- 2024年 11名
- 2023年 11名

## 病院見学

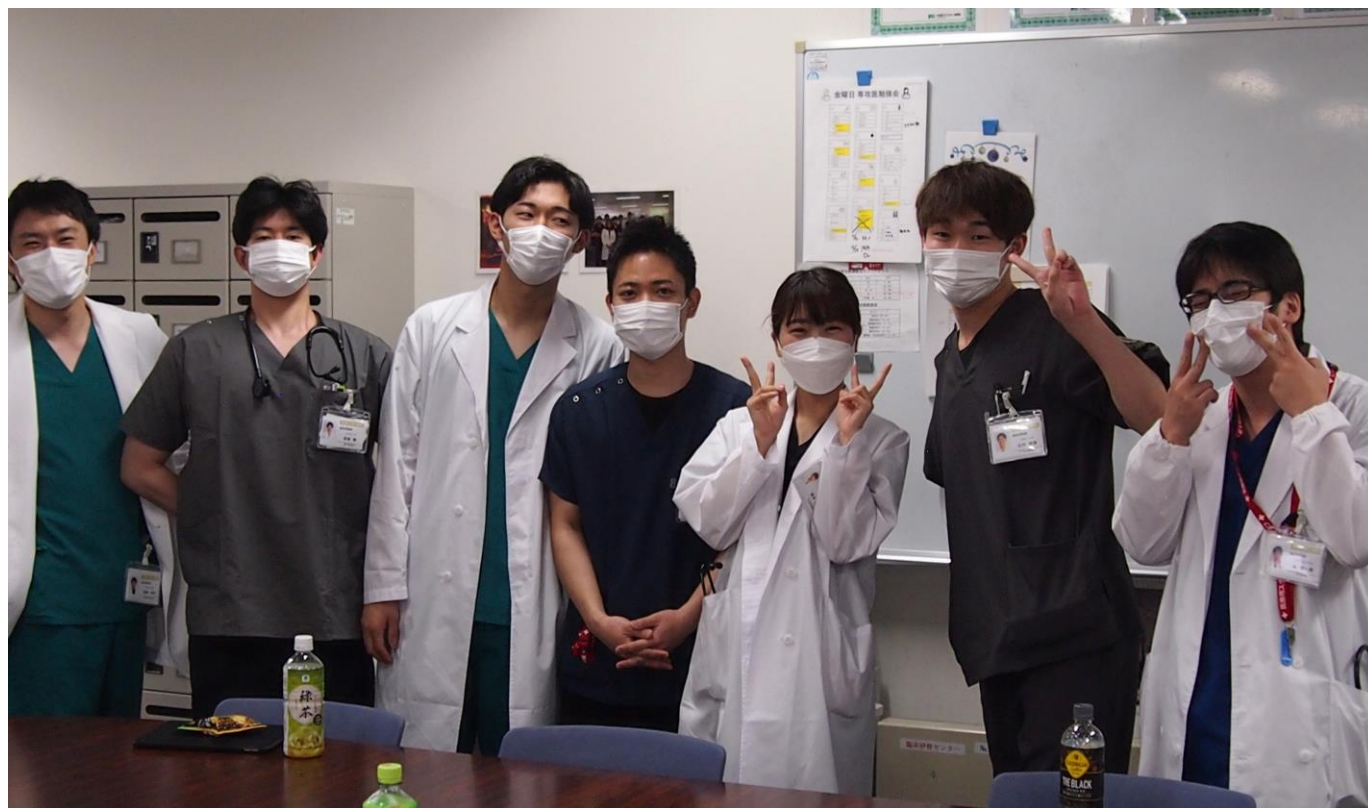

実施時期	随時（土、日、祝日を除く）※ 7月、8月は例年見学が込み合います。 出来るだけご希望に沿えるよう調整いたしますので、お早めにお申し込み下さい。
見学申込	病院見学申込書にご記入の上、当院研修センターへお申込み下さい。 ●候補日を3つご記入ください。宿泊施設利用希望の場合、宿泊希望日（前泊・後泊）をご記入ください。
お問合せ	中部ろうさい病院 臨床研修センター（受付時間 平日8:15～17:00・土、日、祝日除く） TEL.052-652-5511(代) / FAX.052-652-5707 E-mail:kenshui@chubuh.johas.go.jp
見学時の 宿舎	有（無料）オートバス、エアコン、寝具はあります。 洗面用具、ドライヤーなどの日用品は各自持参下さい。



# 臨床研修センター

メイン  
カンファランス  
スペース



サブ  
カンファランス  
スペース



# 必須ローテーション

- 内科： 24週
  - 循環器内科、消化器内科、脳神経内科、糖尿病内分泌内科
  - 呼吸器内科、リウマチ・膠原病・腎臓内科 各1ヶ月
- 小児科： 4週:1 or 2年次 （大同病院にて研修）
- 外科： 8週:呼吸器外科含む
- 産婦人科： 4週：（産科領域2週 大同病院にて研修）
- 麻酔科： 8週
- 救急： 16週
  - 救急外来：1年次4週, 2年次4週
  - 整形外科：4週
  - 脳神経外科：4週
- 地域医療： 4週
- 精神科： 4週
- 外来研修： 20日





# 1年次ローテーションの例

週単位のローテ  
1ターム 4週  
(5週の場合もあり)

夏休みをあらかじめ  
組み込んでいる

1年目に選択ローテが  
最低4週はあり

4月				5月					6月					7月					8月					9月					10月					11月					12月					1月					2月					3月				
1	2	3	4	5	6	7	8	9	10	11	12	13	14	15	16	17	18	19	20	21	22	23	24	25	26	27	28	29	30	31	32	33	34	35	36	37	38	39	40	41	42	43	44	45	46	47	48	49	50	51	52							
4	8	15	22	29	6	13	20	27	3	10	17	24	1	8	15	22	29	5	12	19	26	2	9	16	23	30	7	14	21	28	4	11	18	25	2	9	16	23	30	6	13	20	27	3	10	17	24	3	10	17	24							
麻酔 9週				救急 1 4週					休	腎リ 4週				脳神経 4週				選択1 4週				呼吸 4週				循環 4週				地域 4週				整形 5週				外科 6週				呼外 2週																
麻酔 9週				呼吸 4週				救急 1 4週				休	糖尿 4週				整形 4週				選択1 4週				地域 4週				脳神経 4週				循環 5週				精神 4週				脳外 4週																	
消化 4週				腎リ 5週				麻酔 8週				救急 1 4週				休	循環 4週				脳神経 4週				選択1 4週				糖尿 4週				選択2 5週				選択3 4週				整形 4週																	
整形 4週				消化 5週				脳神経 4週				麻酔 8週				救急 1 4週				休	選択1 4週				腎リ 4週				外科 7週				呼外 2週	地域 4週				選択2 4週																				
腎リ 4週				呼吸 5週				消化 4週				循環 4週				麻酔 8週				救急 1 4週				選択1 4週				整形 4週				外科 7週				呼外 2週	地域 4週																					
脳神経 4週				整形 5週				糖尿 4週				呼吸 4週				消化 4週				休	麻酔 8週				救急 1 4週				選択1 7週				精神 4週				循環 4週				外科 6週																	
腎リ 4週				循環 5週				外科 6週				呼外 2週	整形 4週				休	選択1 4週				麻酔 8週				救急 1 4週				選択2 7週				小児 1 D 4週				産婦 2週																				
循環 4週				糖尿 5週				整形 4週				外科 6週				呼外 2週	消化 4週				休	選択1 4週				麻酔 8週				救急 1 5週				選択2 6週				小児 1 D 4週																				
糖尿 4週				呼吸 5週				腎リ 4週				脳神経 4週				休	外科 6週				呼外 2週	整形 4週				選択1 4週				麻酔 9週				救急 1 4週				消化 4週																				
呼吸 4週				脳神経 5週				循環 4週				整形 4週				休	腎リ 4週				選択1 4週				外科 6週				呼外 2週	選択2 4週				麻酔 9週				救急 1 4週																				
呼外 2週	外科 7週				脳神経 4週				休	糖尿 4週				呼吸 4週				選択1 4週				腎リ 4週				整形 4週				精神 4週				消化 5週				麻酔 8週																				

外部講師 6 / 3 5 6 / 7



# 地域医療研修協力型病院・施設(中部ろうさい病院群)

- \* 名古屋港湾福利厚生協会 臨港病院
- \* 名南ふれあい病院
- \* 熱田リハビリテーション病院
- \* 山口病院
- \* 足助病院
- \* 知多厚生病院附属篠島診療所
- \* 日間賀島診療所
- \* こいで整形外科
- \* 亀井内科・呼吸器科
- \* 三つ葉在宅クリニック
- \* 揖斐郡北西部地域医療センター
- \* もり在宅クリニック
- \* 愛知県厚生連海南病院(令和7年度より)
- \* 名古屋市16保健センター



# 選択ローテーション： 28週

- ◎ 内科系各科
- ◎ 外科系各科
- ※ 科により1～4週ローテーションが選択可能

例として…

眼科 2週間／耳鼻咽喉科 2週間

放射線科 2週間／検査科 2週間 etc…



# 2年次ローテーションの例

(必須ローテーション+選択ローテーションが多い)

2025年度 2年次																																																					
3月	4月				5月				6月				7月				8月				9月				10月				11月				12月				1月				2月				3月								
53	1	2	3	4	6	7	8	9	10	11	12	13	14	15	16	17	18	19	20	21	22	23	24	25	26	27	28	29	30	31	32	33	34	35	36	37	38	39	40	41	42	43	44	45	46	47	48	49	50	51	52	53	
31	7	14	21	28	5	12	19	26	2	9	16	23	30	7	14	21	28	4	11	18	25	1	8	15	22	29	6	13	20	27	3	10	17	24	1	8	15	22	29	5	12	19	26	2	9	16	23	2	9	16	23	30	
選択2 4週				選択3 5週				消化 4週				救急2 4週				休	選択4 6週				産婦 2週		産婦 2週		小児1D 4週		脳外 4週		糖尿 5週				精神 4週				選択5 4週				選択6 4週												
選択2 4週				選択3 5週				産婦 2週		産婦 2週		小児1D 4週				選択4 4週		休	外科 6週				呼外 2週		消化 4週		腎リ 4週				選択5 5週				選択6 6週				救急2 4週														
呼吸 4週				地域 5週				救急2 4週				選択4 6週				休	精神 4週				脳外 4週		選択5 4週				外科 6週				呼外 3週		小児1D 4週				産婦 2週		産婦 2週		選択6 4週												
脳外 4週				救急2 5週				小児1D 4週				産婦 2週		産婦 2週		選択3 6週				呼吸 4週		休	選択4 4週				精神 4週				循環 5週				糖尿 4週				選択5 4週				選択6 4週										
選択2 4週				小児1D 5週				産婦 2週		産婦 2週		選択3 4週				救急2 4週				選択4 6週				休	精神 4週				糖尿 4週				脳外 5週				脳神経 4週																
外科 6週				呼外 3週				腎リ 4週				地域 4週				選択2 4週				選択3 4週				休	選択4 4週				産婦 2週		産婦 2週		小児1D 4週				救急2 5週				脳外 4週												
産婦 2週		消化 5週				脳神経 4週				精神 4週				脳外 4週				休	地域 4週				救急2 4週				糖尿 4週				選択3 4週				呼吸 5週				選択4 4週				選択5 4週				選択6 4週						
小児1D 4週		産婦 2週		産婦 3週		精神 4週				脳外 4週				地域 4週				腎リ 4週				脳神経 4週				休	救急2 4週				呼吸 4週				選択3 5週				耳鼻科		眼科		内科										
選択2 4週				脳外 5週				選択3 4週				産婦 2週		産婦 2週		小児1D 4週				休	循環 4週				地域 4週				精神 4週				選択4 7週				救急2 4週				選択5 4週				選択6 4週								
選択3 7週				選択4 4週				糖尿 4週				休	消化 4週				精神 4週				地域 4週				脳外 4週				救急2 4週				小児1D 5週				産婦 2週		産婦 2週		選択5 4週				選択6 4週								
救急1 4週				選択2 7週				選択3 4週				循環 4週				脳外 4週				休	小児1D 4週				産婦 2週		産婦 2週		選択4 4週				選択5 5週				地域 4週				救急2 4週				選択6 4週								

選択を週毎に  
アレンジ可  
自由度アップ

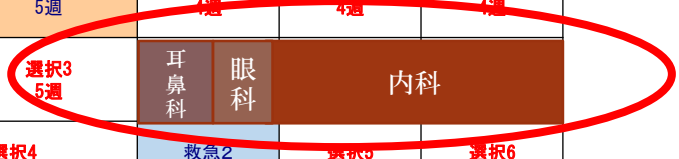

# 病棟業務

主治医力をつけよう！

## ・手技は何でもできます

膀胱カテーテル、点滴、腰椎穿刺、胸腔穿刺、ガーゼ交換、CV挿入など

## ・主治医として関わります(科によっては)

NsからのFirst callを受けたり、抗生剤、輸液、検査などを自分で考えます。もちろん上級医のバックアップもしっかり。

## ・基礎を学べます

専門的な知識だけでなく、輸液、抗生剤、電解質などどの科に進んでも役に立つ基礎を学べます。

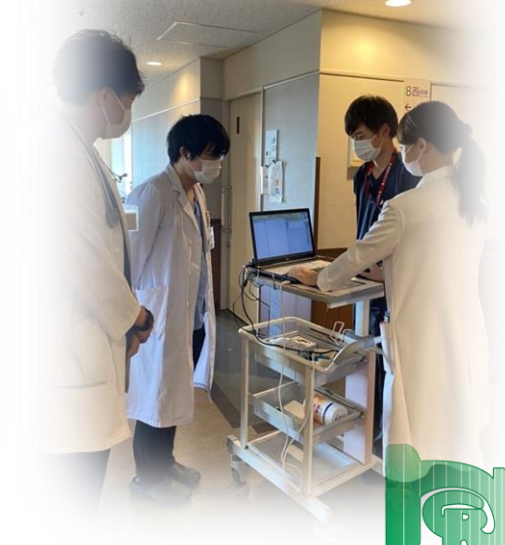

# 救急外来業務

Walk inの0.2-0.7%は重症。  
拾い上げるために基礎を学ぶ！

- 研修医がファーストタッチ！
- 当直回数は
- 入院コンサルトや帰宅判断もできるように成長します。
- 朝の振り返り、救急カンファ(福井大, 北野Dr)で基礎を学びます
- 内科・外科直・3-4年次直のバックアップあり
- 二次救急ですが重症例も診れます↓(救急車は6000台/年程度)

CPA、敗血症性ショック、大動脈解離、SAH、心筋硬塞、大腿骨頸部骨折、腎盂腎炎、带状疱疹、急性上気道炎、胃腸炎など

- 小児症例は院外の小児ローテートで経験できます！

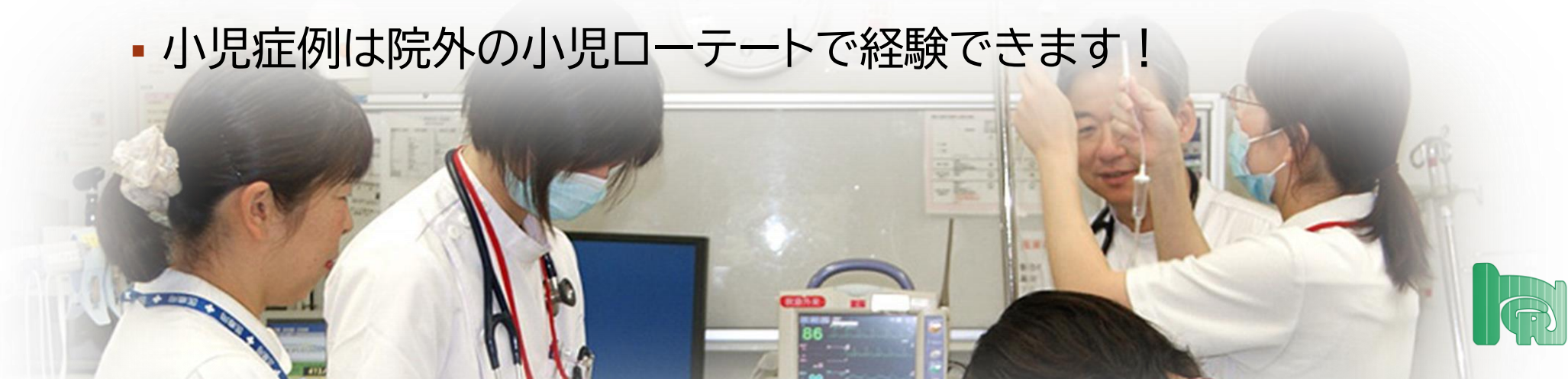

# 屋根瓦式の教育体制

スタッフ

専攻医の相談を受け、サポート  
内科初診外来で、専攻医の指導を行う

専攻医

3-5年目  
チーフレジデント制  
全ての専攻医が研修医教育に携わる体制

初期研修医

専攻医とともに症例を担当できる体制  
特に総合内科症例については、初期研修医  
が主体的に診療を行う



# 充実した内科専攻医

令和6年度 3-5年目の内科専攻医が14名在籍

## 2024年度 専攻医ローテーション

3年次	4月	5月	6月	7月	8月	9月	10月	11月	12月	1月	2月	3月
	呼吸器		脳神経		腎リウマチ		消化器		循環器		糖尿病	
	消化器		呼吸器		糖尿病		循環器		脳神経		腎リウマチ	
	糖尿病		腎リウマチ		循環器		呼吸器		脳神経	消化器		
	脳神経	腎リウマチ	循環器		呼吸器		糖尿病		消化器		脳神経	
	腎リウマチ	糖尿病		消化器		脳神経		呼吸器			循環器	

4年次	4月	5月	6月	7月	8月	9月	10月	11月	12月	1月	2月	3月
	消化器											
	糖尿病											
	脳神経											
	呼吸器											
	腎リウマチ											
	腎リウマチ											
	循環器											

5年次	4月	5月	6月	7月	8月	9月	10月	11月	12月	1月	2月	3月
	東名古屋病院(脳神経)											
	大同病院(腎リウマチ)											



# 専門医研修制度



- 令和5年度採用:10人
- 令和6年度採用:8人

- ・内科 7名
- ・整形外科 1名
- ・脳神経外科 1名
- ・麻酔科 1名

- ・内科 5名
- ・整形外科 1名
- ・脳神経外科 1名
- ・泌尿器科 1名

- 各科とも新専門医制度に向けて研修体制を整備しています。
- 内科と麻酔科は基幹病院プログラムとなっています。
- その他診療科でも、大學病院の連携施設となっています。



# 宿舎

# ソフィアメイツ



病院敷地内  
だから通勤は  
徒歩30秒！

\*単身者宿舎(エアコン、オートバス)

\*院内敷地駐車場(職員用)

\*見学者用宿舎(3室あり)

\*見学にお越しいただく際は、お車でのご来院はお断りしています。公共交通機関でお越し下さい。





**指導医も充実！**



**選択科も含め、  
全診療科に  
臨床研修**



**指導医が在籍。**

**熱心な指導体制！**





**カンファランス  
勉強会  
講演会**

# 定期的なカンファランス

**研修医カンファランス**：毎週火曜日PM14:00～16:00。

福井大学 北野先生によるカンファランス。

各科フィードバック症例・事例、救急症例検討会。

**朝カンファランス**：毎週木曜日AM7:30～8:00。各診療科上級医・専攻医等による講義。大変勉強になります。

**内科検討会**：内科スタッフが出席する研修医による症例発表とそれに関するスタッフによるミニレクチャー

**CPC**：病理診断科が主催するCPCを1～2ヶ月に1回院内で開催。



# 臨床推論 カンファランス 毎週火曜木曜 昼に開催



初期研修医による  
症例提示  
内科専攻医と  
指導医による指導



外部から講師を招き、  
院内外にオープンにした講演会を開催  
→新型コロナウイルス感染症の影響により  
Web講演会を取り入れています

- 青木眞先生:感染症診療の原則(年10回程度)
- 岡田 正人先生:膠原病カンファランス(月1回)
- 岸本 暢将先生:膠原病診療セミナー(年10回程度)
- Joel Branch先生:病歴聴取と身体所見(年10回・土又は金曜日)

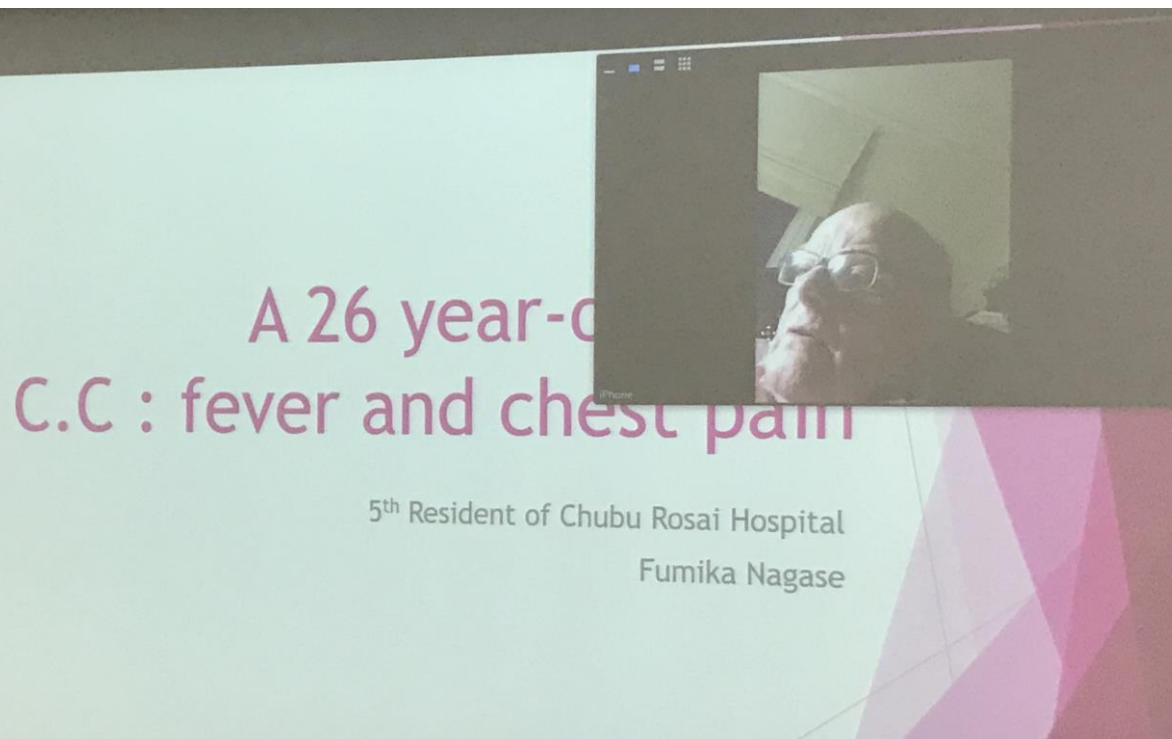

2022年度は  
ローレンス・ティアニー先生  
と青木眞先生による症例検  
討会を開催しました！！





みんなで  
楽しく  
学びながら  
診療に  
取り組んで  
います

Dr. Stein's  
Program (POS)  
on Web

野口善令先生  
臨床推論WS





# facebook

## 当院HPおよびfacebookで案内 しています。ぜひご覧ください！！

中部ろうさい病院《専門医研修》 official  
5月17日 9:36

2024年6月度の講演会のご案内です

- ・日時：2024年6月7日（金）15:00～17:00
- ・内容：『病歴聴取と身体所見』

八尾徳洲会総合病院 Joel Branch先生を講師にお招きし、勉強会を開催いたします。

🌸🌸🌸  
📍会場：... さらに表示

中部ろうさい病院  
Chubu Rosai Hospital

## 講演会のご案内

2024年

6月7日（金）15:00－17:00

中部ろうさい病院 外来棟2階臨床研修センター

名古屋市港区港明1-10-6  
TEL 052-652-5511(代)

八尾徳洲会総合病院 Joel Branch先生を講師にお招きし、講義を開催いたします。

ご多忙中とは存じますが、多くの先生方のご参加をお待ちしております。

内容：病歴聴取と身体所見

カンファレンスだけでなく、実践的なご指導をいただく予定です。



講師：八尾徳洲会総合病院  
Joel Branch 先生

医学教育専任医師

- The Royal College Of Physician
- 一般内科、糖尿病内分泌科

中部ろうさい病院《専門医研修》 official  
4月25日

2024年5月度の講演会のご案内です

- ・日時：2024年5月27日（月）16:00～20:00
- ・内容：『症例検討・レクチャー』

聖路加国際病院 リウマチ膠原病センター長 岡田 正人 先生によるWEB勉強会を開催いたします。

📍会場：... さらに表示

中部ろうさい病院  
Chubu Rosai Hospital

## 講演会のご案内

2024年

5月 27日（月）16:00－20:00

中部ろうさい病院 外来棟2階臨床研修センター

名古屋市港区港明1-10-6

聖路加国際病院 リウマチ膠原病センター長 岡田 正人 先生を講師にお招きし、講義を開催いたします。

ご多忙中とは存じますが、多くの先生方のご参加をお待ちしております。

\*内容：症例検討・レクチャー

カンファレンスだけでなく、実践的なご指導をいただく予定です。

\*講師：聖路加国際病院 リウマチ膠原病センター長

おかだ まさと  
岡田 正人 先生



- \*米国内科専門医
- \*米国リウマチ膠原病内科専門医
- \*米国アレルギー臨床免疫科専門医(成人・小児)
- \*日本リウマチ学会専門医、指導医

# 学会発表

- 研修医、内科専攻医 多数発表
- 内科学会地方会優秀演題賞  
多数受賞！！

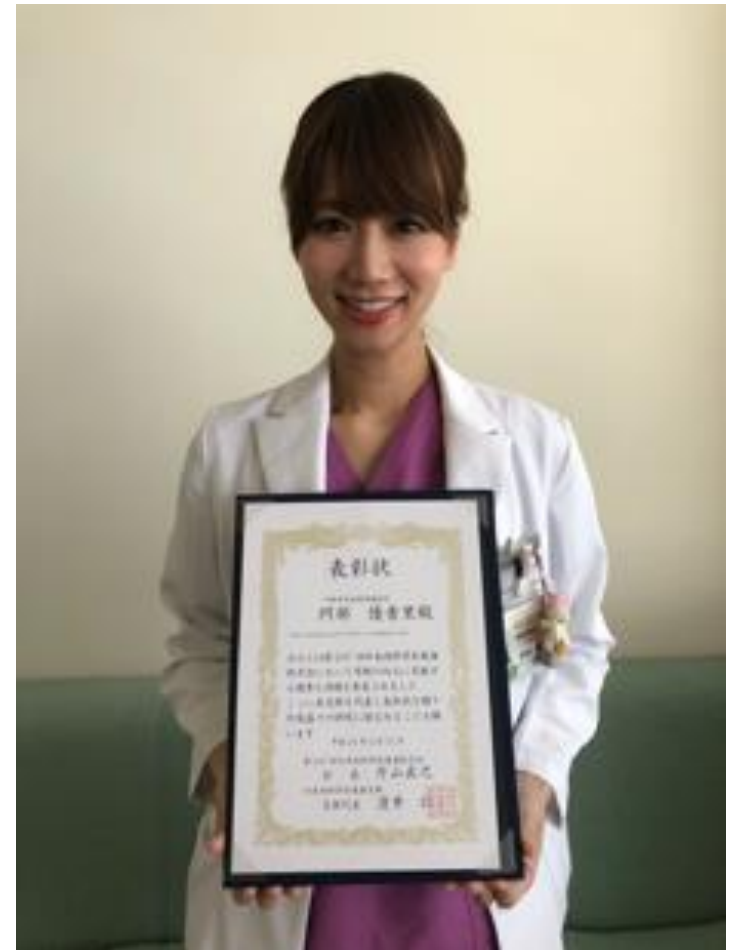
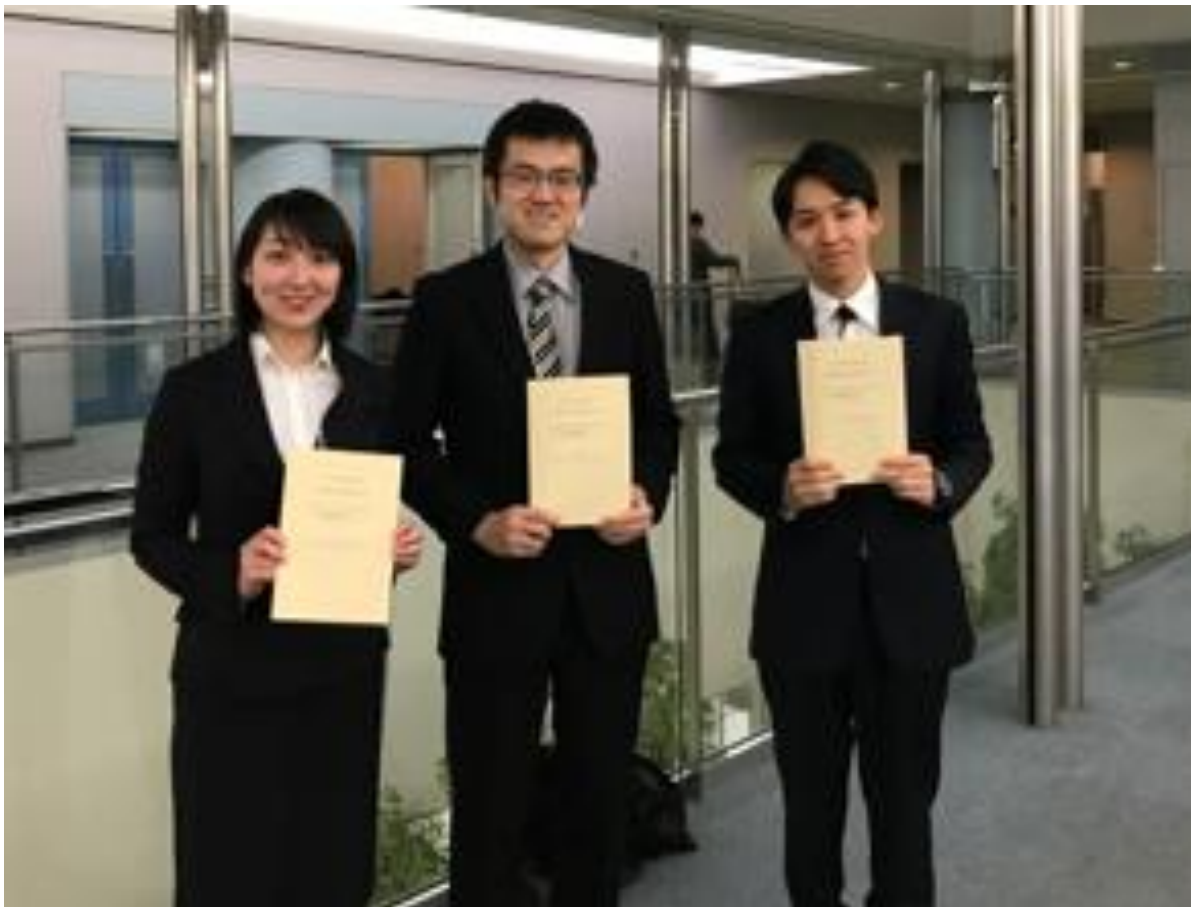

# 臨床情報へのアクセス

(令和6年4月1日現在)

## 【文献検索】

- メディカルオンライン(国内)
- MEDLINE with Full Text
- Science Direct(病院版)他
- Medical Finder

- 研修医図書予算配備
- 静かな環境で24Hオープン
- インターネットも完備

## 【臨床情報ツール】

- Up to Date(サイトライセンス)
- DynaMed
- Clinical Key
- Procedures  
CONSULT(日本版)



# 初期研修医採用試験

## 出願手続き

- 募集人員 : 11名
- 受付開始 : 令和6年6月～
- 選考日 : 令和6年8月16日(金)・19(月)・28(水)
- 選考方法 : 面接
- その他書類選考
- 研修開始日 : 令和7年4月1日

お待ちしております！



# 最後に一言

是非病院見学においで下さい

お待ちしております

病院見学はいつでも可能です

宿泊可(研修医宿舎にて部屋を準備  
します)

[kenshui@](mailto:kenshui@chubuh.johas.go.jp)

[chubuh.johas.go.jp](mailto:kenshui@chubuh.johas.go.jp)

(研修担当まで)

